

FITBERG

AKCESORIA MEBLOWE



FITBERG ROBERT TOMASZEWSKI

80-308 Gdańsk, ul. Polanki 16/3
NIP: 849-118-10-89

Magazyn: 80-314 Gdańsk, al. Grunwaldzka 303
www.fitberg.com www.fitberg.istore.pl
e-mail: biuro@fitberg.pl



Spis treści

1. AKCESORIA DO MEBLI POKOJOWYCH
I SKRZYNIOWYCH

2. AKCESORIA DO SZAF

3. AKCESORIA DO ŁÓŻEK

4. AKCESORIA DO STOŁÓW

5. STELAŻE I NÓŻKI

Akcesoria do mebli pokojowych i skrzyniowych

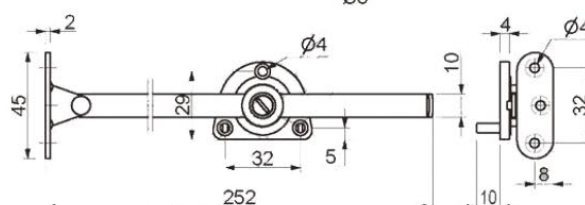
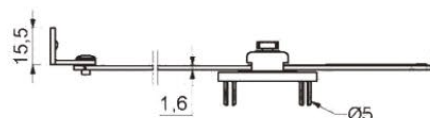
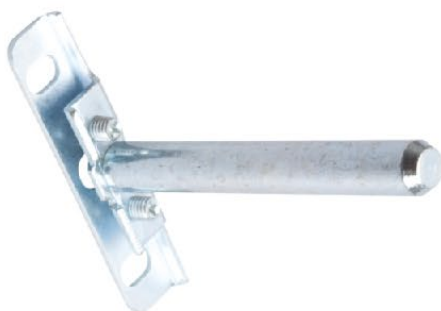
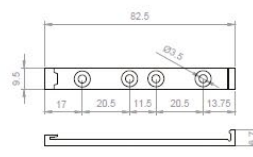
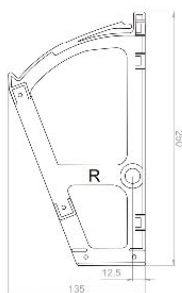

Zawias półki na buty kolor szary

W skład kompletu wchodzi: zawias strona lewa, zawias strona prawa, 2x tuleja duża, 2x tuleja mała, 2x stoper.

zawias jednorzędowy
lewy szary 01-02-018
prawy szary 01-02-019

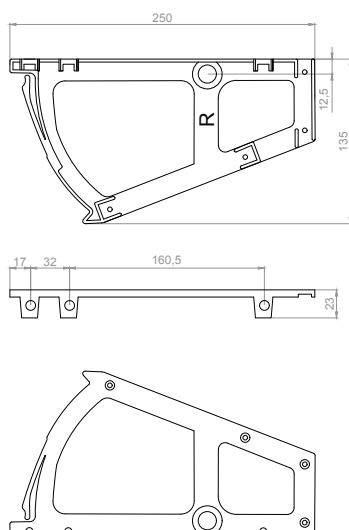

zawias dwurzędowy
lewy szary 01-02-020
prawy szary 01-02-021

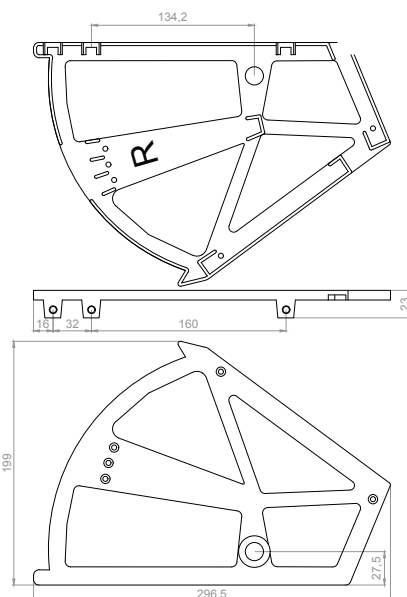

zawias trzyczędowy
lewy szary 01-02-022
prawy szary 01-02-023

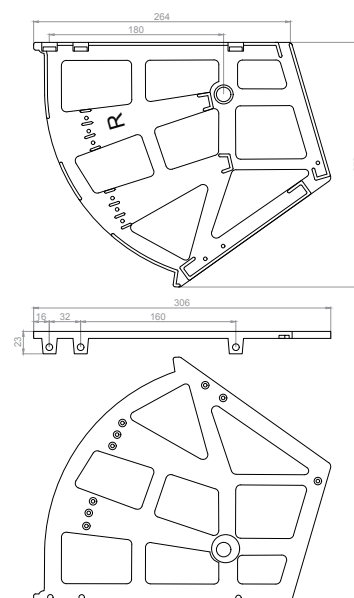
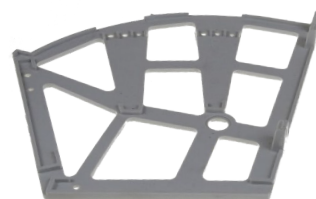

tuleja duża
01-02-012

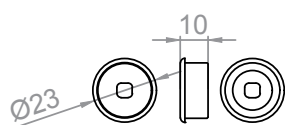

tuleja mała
01-02-013

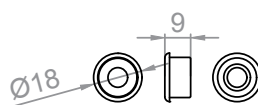

stoper
01-02-014

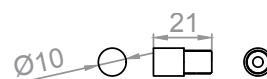

Rozwórka samohamująca

rozwórka samohamująca bez bolców

01-02-001 BB

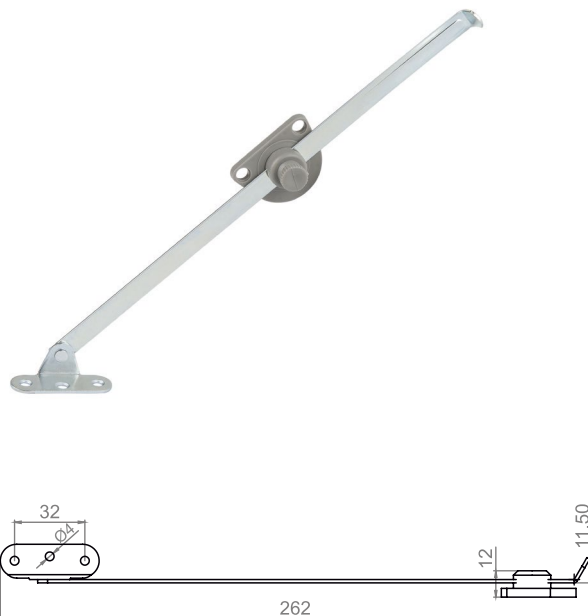

rozwórka samohamująca z bolcami

01-02-001

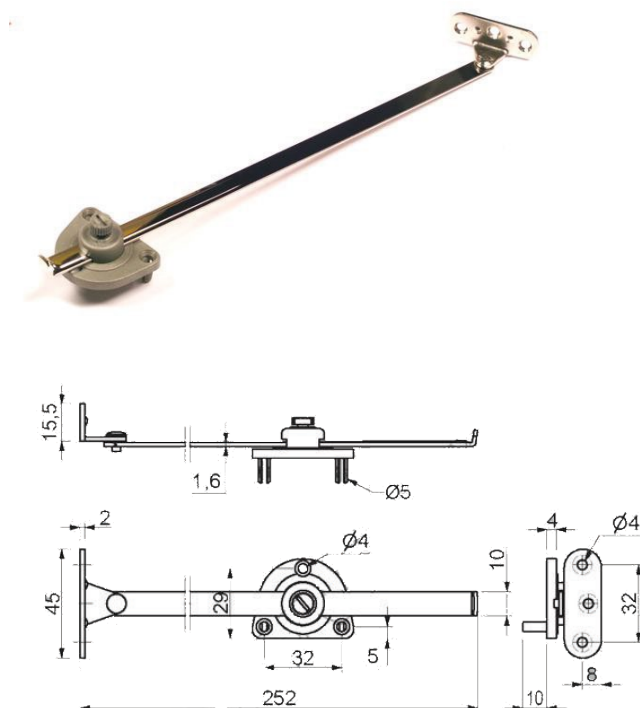

Podnośnik gazowy 247mm

SILA	ZAWIERA ADAPTERY	BEZ ADAPTERÓW	NR ARTYKUŁU
30N	○		01-02-030
30N		○	01-02-031
50N	○		01-02-032
50N		○	01-02-033
80N	○		01-02-034
80N		○	01-02-035
100N	○		01-02-036
100N		○	01-02-037
120N	○		01-02-038
120N		○	01-02-039

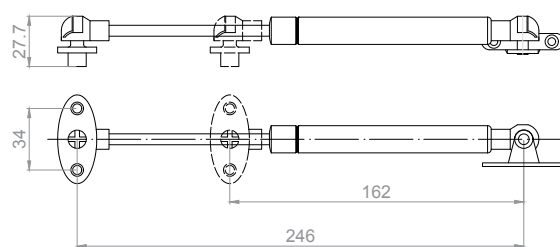

Adapter do drzwi
z ramą
01-02-024



Adapter do drzwi
pełnych
01-02-025



Adapter plastikowy
do boku mebla
01-02-026



Rolki

Rolka $\varnothing 25 \times 29 \text{ mm}$ twarda,
montaż górny

01-03-012

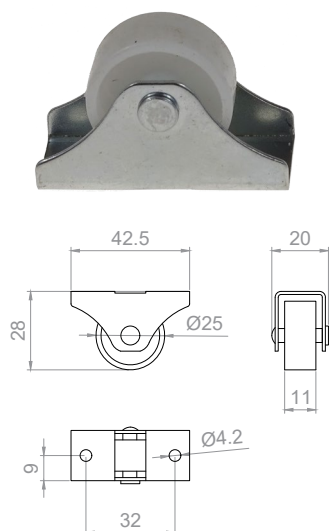

Rolka $\varnothing 25 \times 29 \text{ mm}$
gumowana, montaż górny

01-03-012G

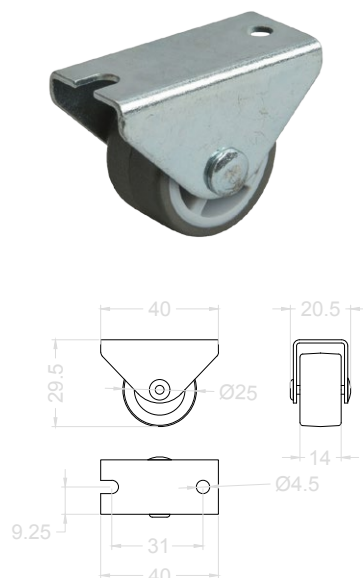

Rolka $\varnothing 35 \times 40 \text{ mm}$ twarda
montaż boczny

01-03-013

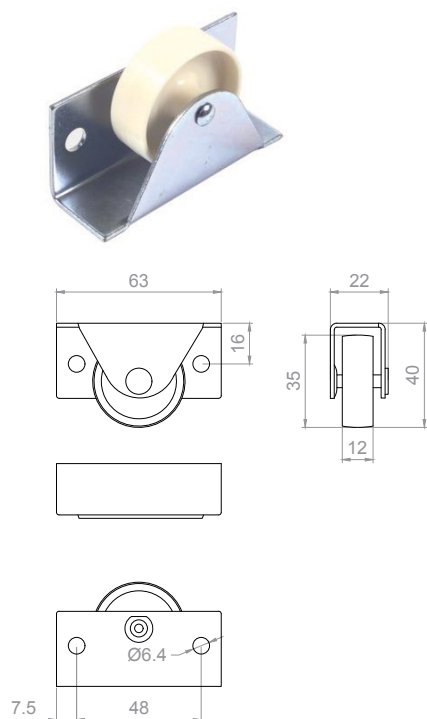

Rolka $\varnothing 38 \times 40 \text{ mm}$ gumowana.
montaż boczny

01-03-017

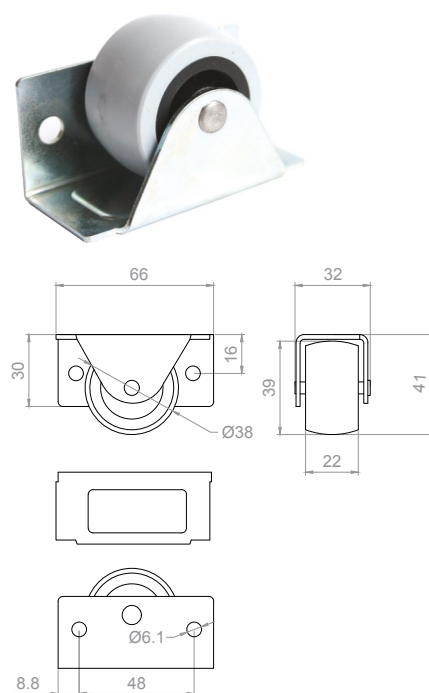

Rolka $\varnothing 30 \times 40 \text{ mm}$, gumowana,
montaż boczny

01-03-013G

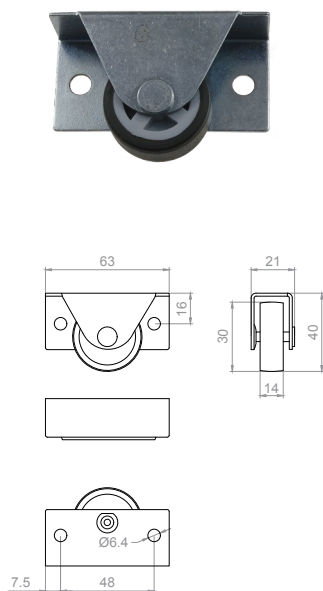

Rolka $\varnothing 40 \times 45 \text{ mm}$ twarda,
montaż górny

01-03-019

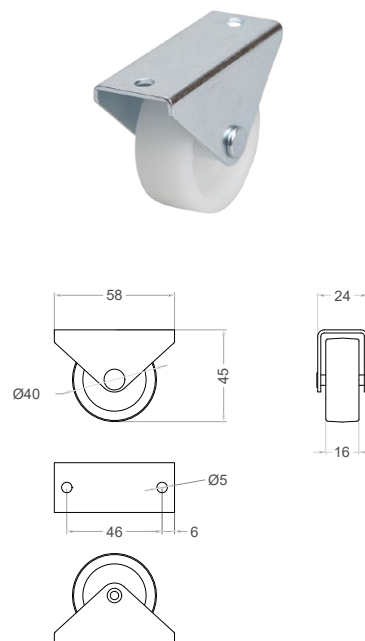

Rolka $\varnothing 40 \times 44 \text{ mm}$ gumowana
montaż górny

01-03-019 G

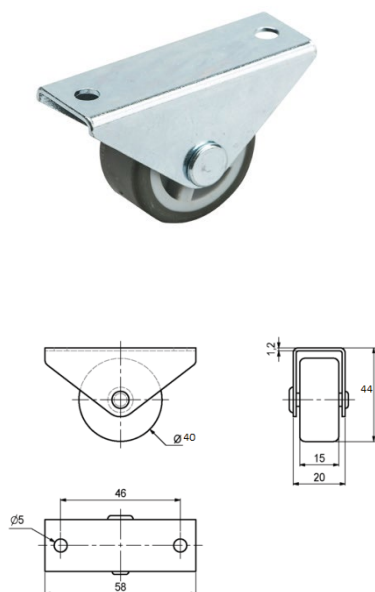

Rolka rtv $\varnothing 13 \times 11,5 \text{ mm}$
twarda 01-03-018

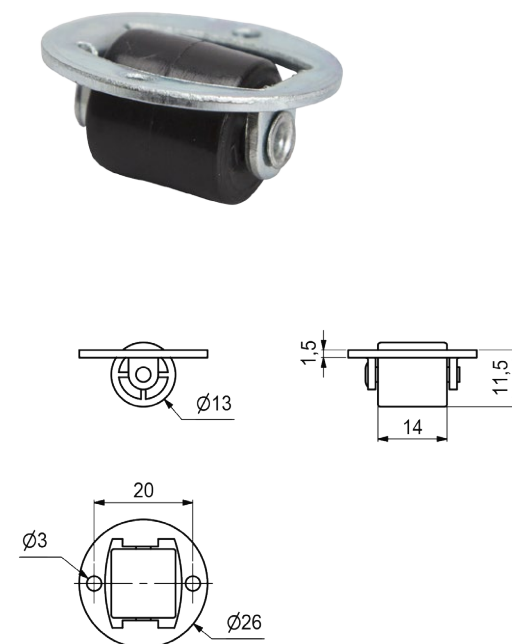

Rolka $\varnothing 38 \times 46 \text{ mm}$
gumowana, montaż górny
01-03-019 GS

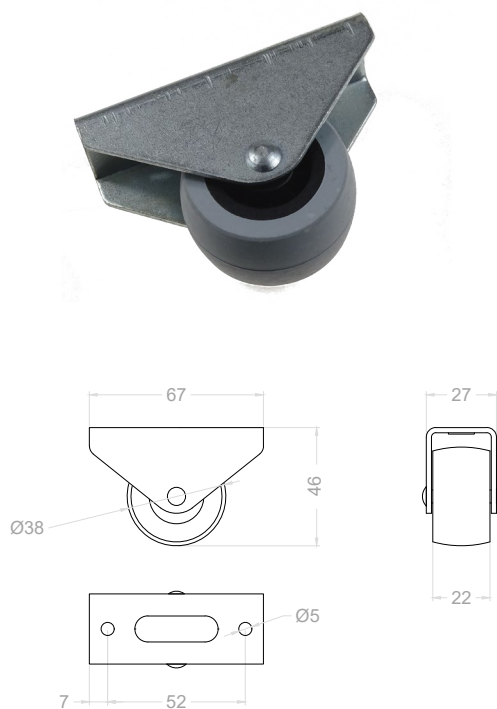

Rolka skrętna $\varnothing 30 \text{ mm}$, łożyskowana,
nylon, z płytką cc32mm
01-03-020

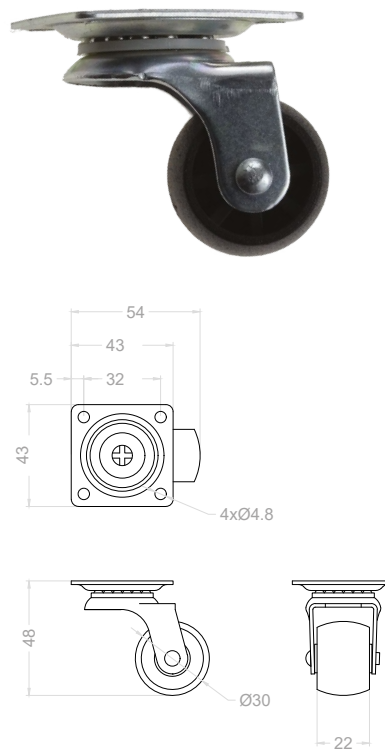

Rolka skrętna $\varnothing 30 \text{ mm}$, łożyskowana, gumowana,
z płytką cc32mm
01-03-021



Kółko skrętne $\varnothing 40$ nylon z hamulcem,
montaż na płytce

01-03-002



Kółko skrętne $\varnothing 40$ nylon bez hamulca,
montaż na płytce

01-03-001

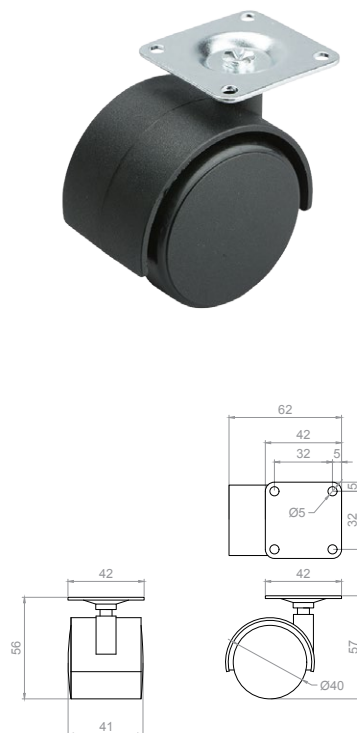

Kółko skrętne wzmacniane $\varnothing 40$ mm,
z hamulcem, montowane na płytce

01-03-001W zh

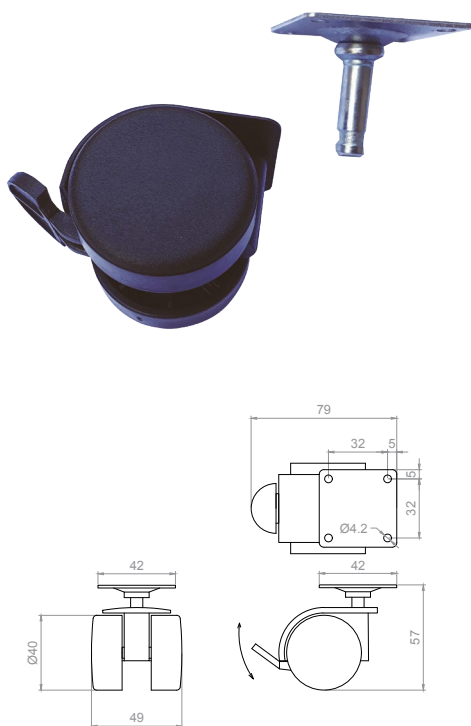

Kółko skrętne wzmacniane $\varnothing 40$,
bez hamulca, montowane na płytce

01-03-001 W bh

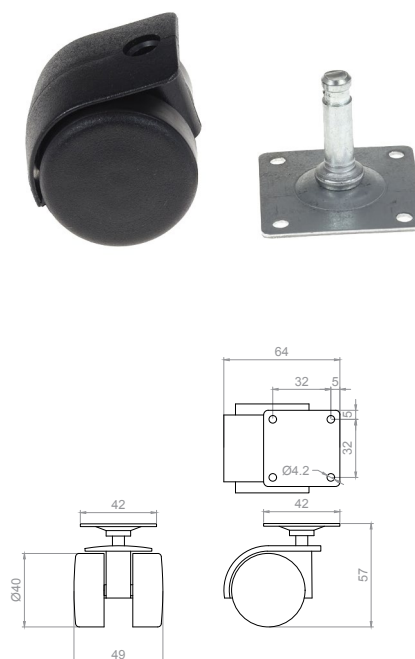

Kółko skrętne Ø50mm, gumowane,
wzmocnione, bez hamulca, z płytką
01-03-022

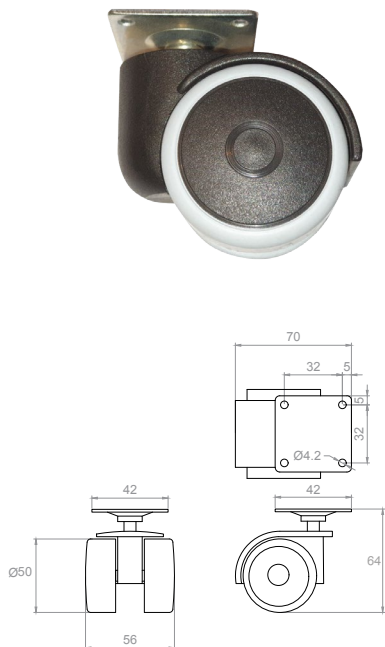

Kółko skrętne Ø50mm, gumowane,
wzmocnione, z hamulcem, z płytką
01-03-023



Kółko skrętne wzmocnione ozdobne z trzpieniem gwintowym M8 lub płytką,
typy wykończenia: chrom lub antyczny mosiądz

ŚREDNICA KÓŁKA	MOCOWANIE	ŁADOWNOŚĆ	HAMULEC	NR ARTYKUŁU
50mm	trząpień M8	40 kg	tak	01-03-003/50TH
50mm	trząpień M8	40 kg	nie	01-03-003/50T
40mm	trząpień M8	30 kg	tak	01-03-003/40TH
40mm	trząpień M8	30 kg	nie	01-03-003/40T
50mm	płytką	40 kg	tak	01-03-003/50PH
50mm	płytką	40 kg	nie	01-03-003/50P
40mm	płytką	30 kg	tak	01-03-003/40PH
40mm	płytką	30 kg	nie	01-03-003/40P

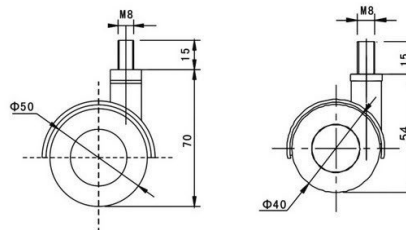
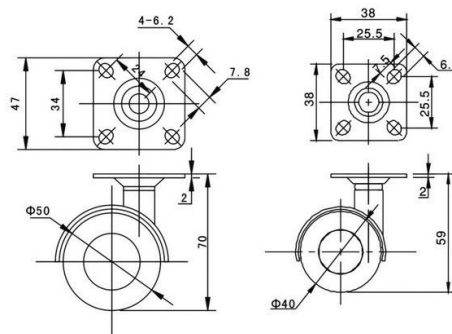

Kółko skrętne Ø82mm, ozdobne.

Możliwe kolory to czerwony, szary, biały, „drewno”

ŚREDNICA KÓŁKA	MOCOWANIE	ŁADOWNOŚĆ	HAMULEC	NR ARTYKUŁU
82mm	trzczeń M8/M10	25 kg	nie	01-03-004 T
82mm	płytka	25 kg	nie	01-03-004 P

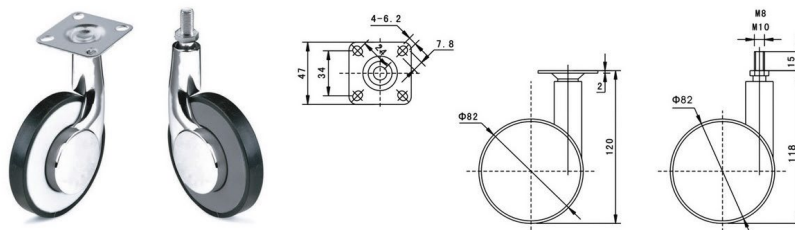

Kółko skrętne Ø60mm, ozdobne.

Możliwe kolory czerwony, czarny, szary, biały, „drewno”

ŚREDNICA KÓŁKA	MOCOWANIE	ŁADOWNOŚĆ	HAMULEC	NR ARTYKUŁU
60mm	trzczeń M8/M10	35 kg	tak	01-03-005/60 TH
60mm	trzczeń M8	35 kg	nie	01-03-005/60 T
60mm	płytka	35 kg	tak	01-03-005/60 PH
60mm	płytka	35 kg	nie	01-03-005/60 P

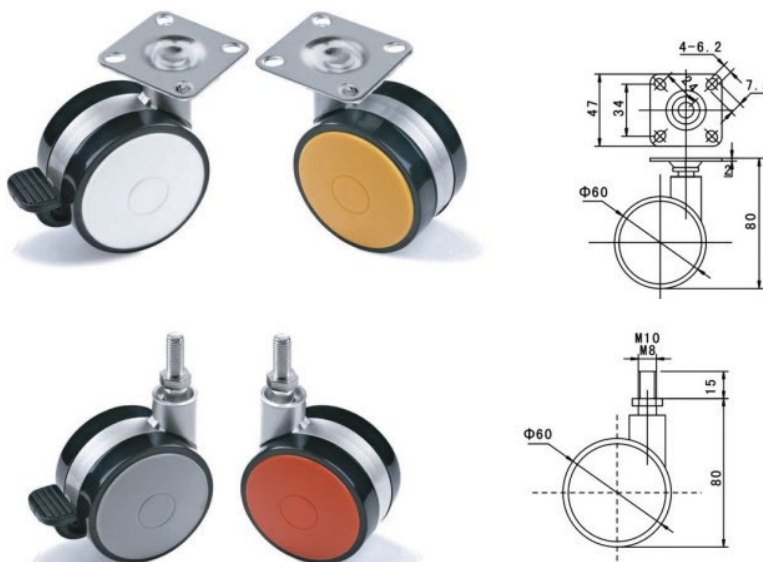

Kółko skrętne Ø100mm, ozdobne.
Możliwe kolory: szary

ŚREDNICA KÓŁKA	MOCOWANIE	ŁADOWNOŚĆ	HAMULEC	NR ARTYKUŁU
100mm	trzpień M10	50 kg	tak	01-03-006/100 TH
100mm	trzpień M10	50 kg	nie	01-03-006/100 T
100mm	płytką	50 kg	tak	01-03-006/100 PH
100mm	płytką	50 kg	nie	01-03-006/100 P

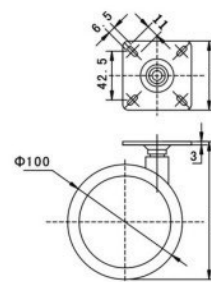
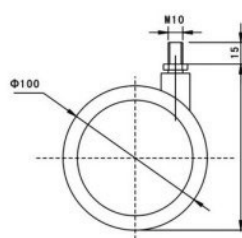

Kółko skrętne Ø50mm „TRANSPARENT”.

ŚREDNICA KÓŁKA	MOCOWANIE	ŁADOWNOŚĆ	HAMULEC	NR ARTYKUŁU
50mm	trzpień M8	35 kg	tak	01-03-008/50 TH
50mm	trzpień M8	35 kg	nie	01-03-008/50 T
50mm	płytką	35 kg	tak	01-03-008/50 PH
50mm	płytką	35 kg	nie	01-03-008/50 P

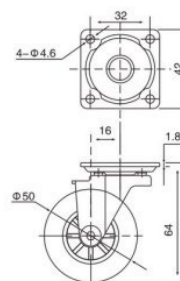

Kółko skrętne Ø50mm „INDUSTRIA”.
Możliwe kolory: szary

ŚREDNICA KÓŁKA	MOCOWANIE	ŁADOWNOŚĆ	HAMULEC	NR ARTYKUŁU
50mm	trzcpień M8	35 kg	tak	01-03-007/50 TH
50mm	trzcpień M8	35 kg	nie	01-03-007/50 T
50mm	płytka	35 kg	tak	01-03-007/50 PH
50mm	płytka	35 kg	nie	01-03-007/50 P

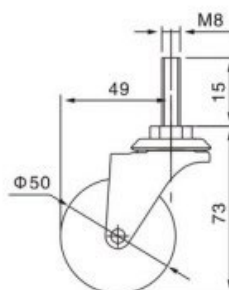
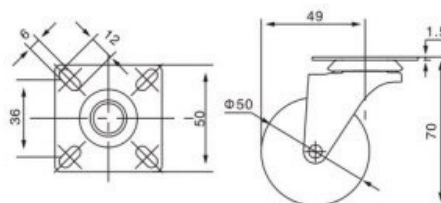

Odbojniki push to open magnetyczne

Odbojnik push to open magnetyczny, typ R
01-04-048



Odbojnik push to open
silikonowy, typ R
01-04-047



Odbojnik metalizowany push to open magnetyczny
01-04-049

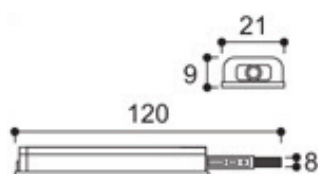

Zawieszka mimośrodowa $\varnothing 35,7\text{mm}$

01-04-053

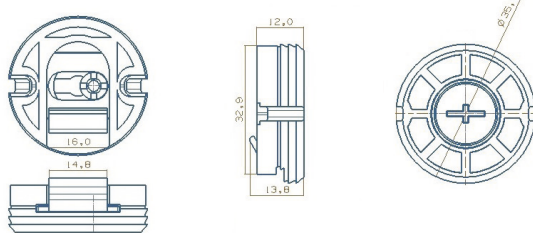

Hak niski 11mm do zawieszki mimośrodowej

01-04-069

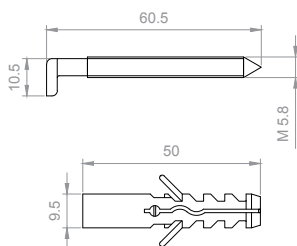

Hak wysoki 15mm do zawieszki kuchennej

01-04-069A

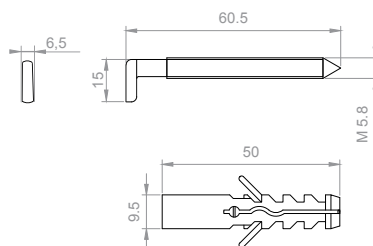

Podpórka półki Ø 10x112 z płytką
01-03-015

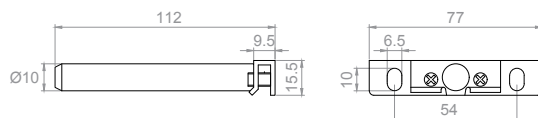

Podpórka półki Ø 12x98 z płytką
01-03-016

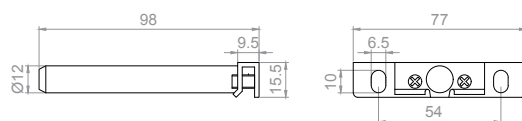
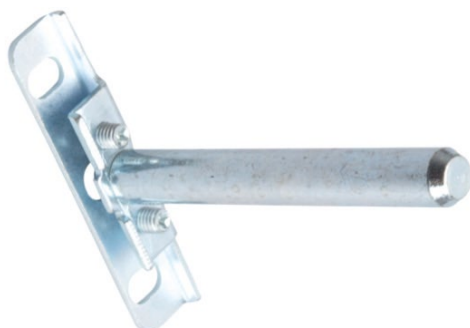

Podpórka półki prosta, niewidoczna. Materiał ABS + stal
01-03-016

ŚREDNICA PODPÓRKI	DŁUGOŚĆ	NR ARTYKUŁU
10mm	100mm	01-04-052-10x100
10mm	145mm	01-04-052-10x145
12mm	120mm	01-04-052-12x120
14mm	145mm	01-04-052-14x145



Podpórka podwójna półki Ø 16x120mm,
na płytce szerokości 40mm

DŁUGOŚĆ PŁYTKI MONTAŻOWEJ	ROZSTAW X1	NR ARTYKUŁU
204	96	01-04-518
428	320	01-04-519
684	576	01-04-520

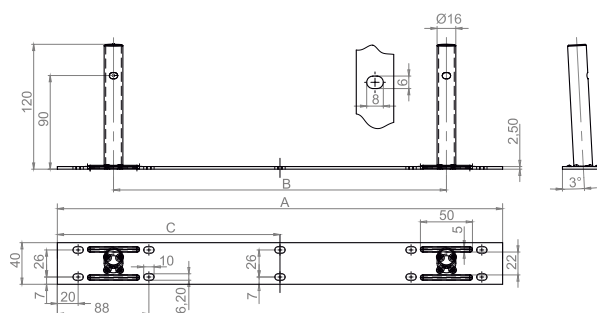

Podpórka podwójna półki Ø 16x100mm,
na płytce szerokości 250mm

DŁUGOŚĆ PŁYTKI MONTAŻOWEJ	ROZSTAW X1	NR ARTYKUŁU
134	96	01-04-514
262	224	01-04-515
358	320	01-04-516
615	576	01-04-517

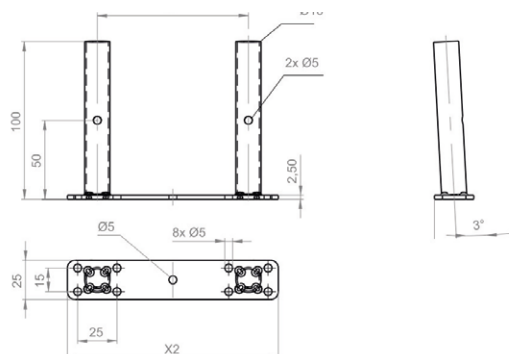

Zawieszka meblowa

01-04-530

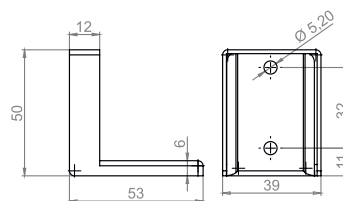

Zawieszka kątowa, prawa i lewa

01-04-531

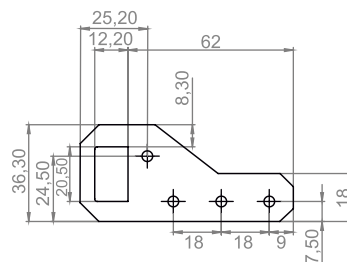

Zawieszka regulowana 71x15x2

01-04-607

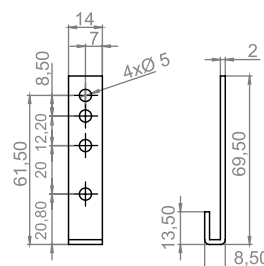

Ogranicznik okapu
 prawy 01-04-532
 lewy 01-04-533

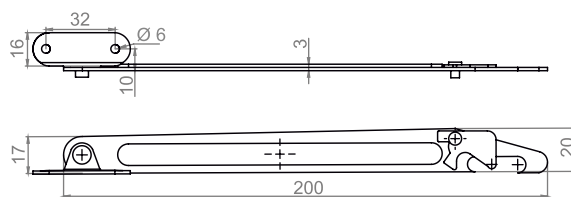

Łącznik frontu 108x12x2
 01-04-535

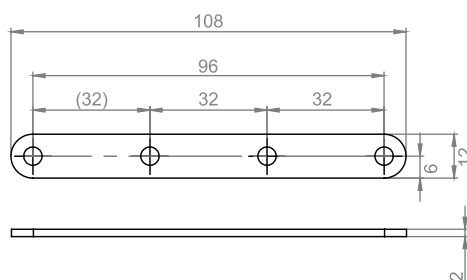

Łącznik frontu 90x51x1,5
 01-04-534

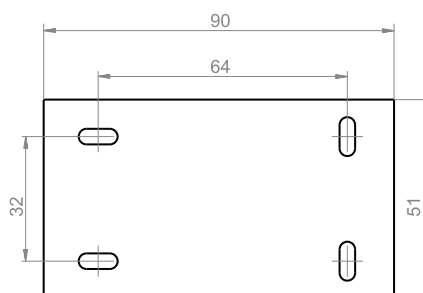
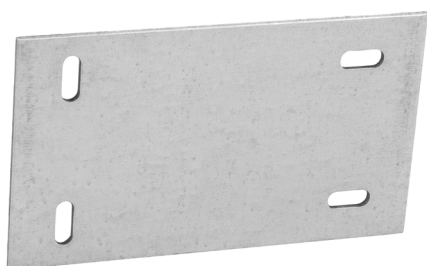

Kątownik Venus 38x28x21x1

01-04-034

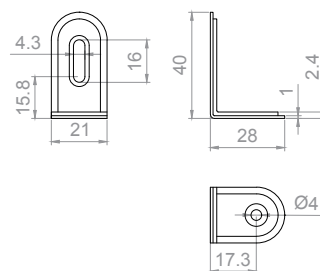

Kątownik L 75x30x15x1

01-04-044S

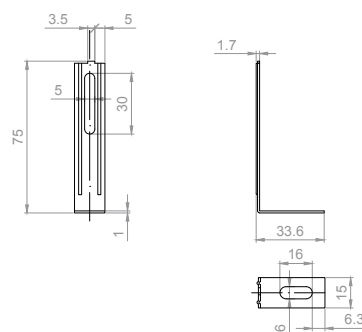

Podpórka półki druciana cc 320

01-04-072

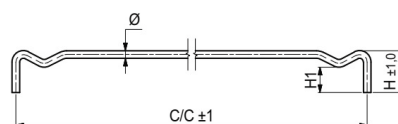

Listwa wzmacniająca dno szuflady typ Victor

DŁUGOŚĆ	NR ARTYKUŁU
300	01-04-506
350	01-04-507
375	01-04-508
400	01-04-509



Listwa wzmacniająca dno szuflady typ 2

DŁUGOŚĆ	NR ARTYKUŁU
300	01-04-510
350	01-04-511
375	01-04-512
400	01-04-513

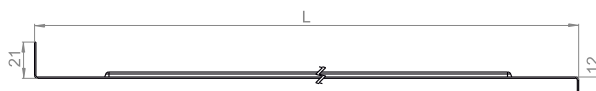

Akcesoria do szaf

2



Wieszak wysuwny

ROZMIAR	NR ARTYKUŁU
250	01-04-001
300	01-04-002
350	01-04-003
400	01-04-004
450	01-04-005
500	01-04-006

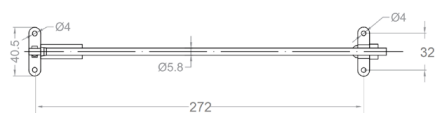
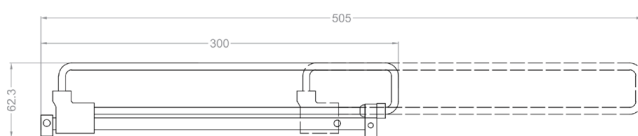
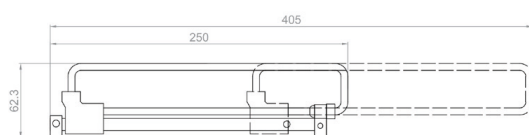

Drażek szafy profil zamknięty malowany proszkowo

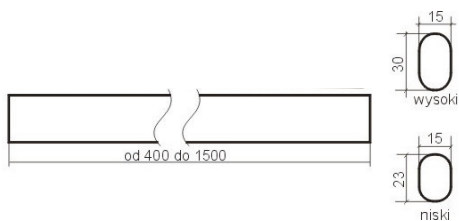

WYMIAR	NR ARTYKUŁU
30x15	01-04-057
23x15	01-04-058

Uchwyt drążka szafy

01-04-059

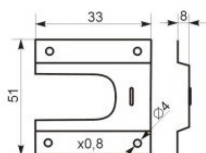

Uchwyt drążka szafy typ 2

01-04-059-2

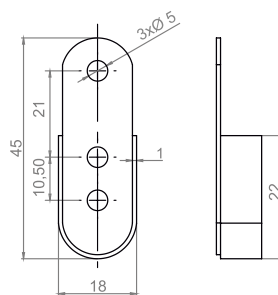

Stabilizator ściany tylnej

01-04-055

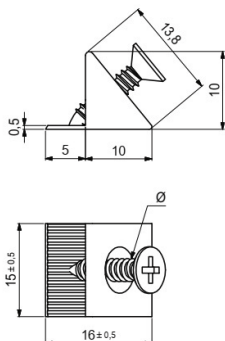

System do drzwi przesuwnych

Maksymalny ciężar drzwi 35kg, grubość 15–19mm.
Prowadzenie dolne montowane pod wieńcem dolnym.

- zestaw z kółkami tworzywowymi 01-04-100
- zestaw z kółkami tworzywowymi na łożyskach 01-04-101

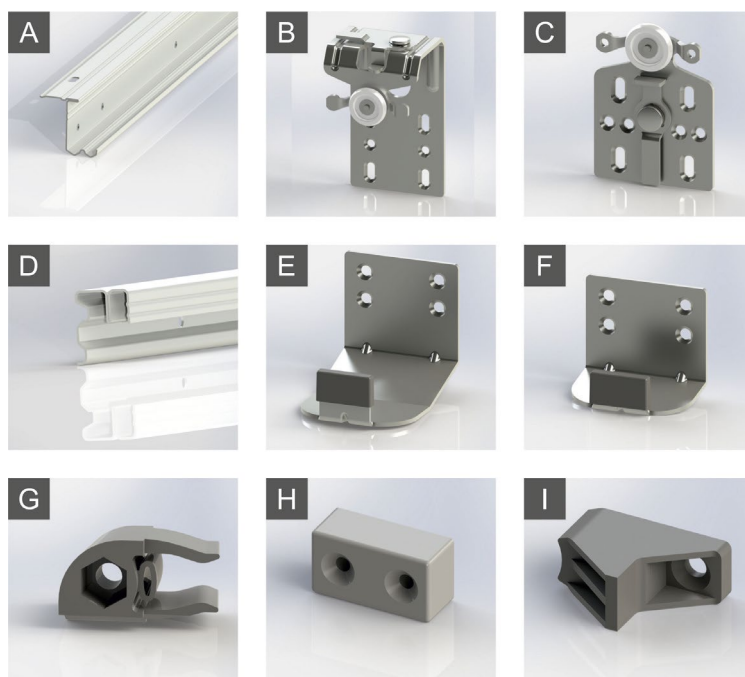

Zestaw jezdny do drzwi przesuwnych o grubości 15–19mm i ciężarze do 35kg.

Tor dolny montowany pod wieńcem dolnym. W skład zestawu wchodzi:

- A – tor górny (x1)
- B – wózki jezdne do drzwi przednich (x2)
- C – wózki jezdne do drzwi tylnych (x2)
- D – tor dolny (x1)
- E – prowadzenie dolne do drzwi przednich (x2)
- F – prowadzenie dolne do drzwi tylnych (x2)
- G – hamulec (x2)
- H – podpórka toru górnego (x2)
- I – odbojnik drzwi (x1)

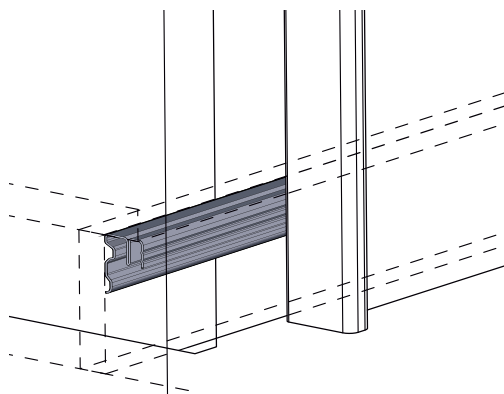

System do drzwi przesuwnych

Maksymalny ciężar drzwi 35kg, grubość 15–19mm.

Prowadzenie dolne montowane przed wieńcem dolnym.

- zestaw z kółkami tworzywowymi 01-04-102
- zestaw z kółkami tworzywowymi na łożyskach kulkowych 01-04-103

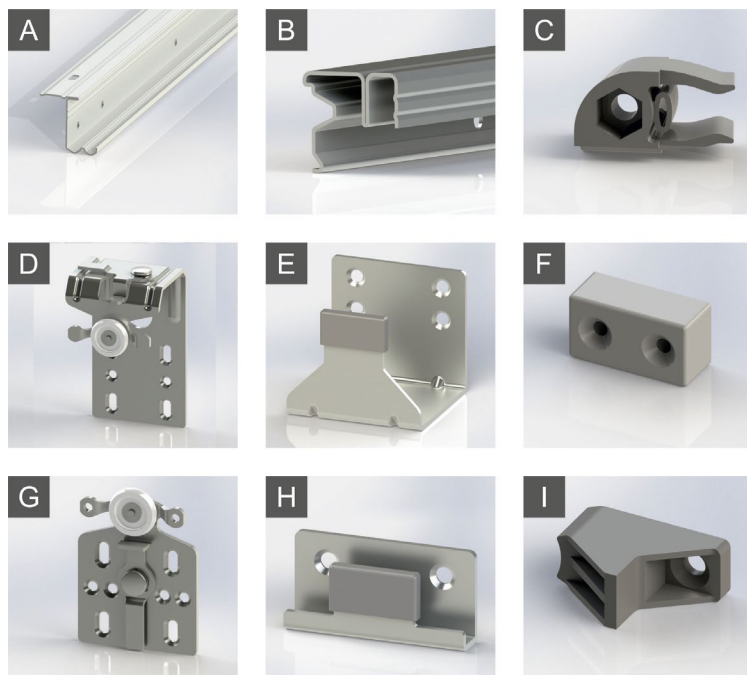

Zestaw jezdy do drzwi przesuwnych o grubości 15–19mm i ciężarze do 35kg.

Tor dolny montowany przed wieńcem dolnym. W skład zestawu wchodzi:

- A – tor górny – jezdy (x1)
- B – tor dolny – prowadzący (x1)
- C – hamulec (x2)
- D – wózki do drzwi przednich (x2)
- E – prowadzenie do drzwi przednich (x2)
- F – podpórka toru górnego (x2)
- G – wózki do drzwi tylnych (x2)
- H – prowadzenie do drzwi tylnych (x2)
- I – odbojnik drzwi (x1)

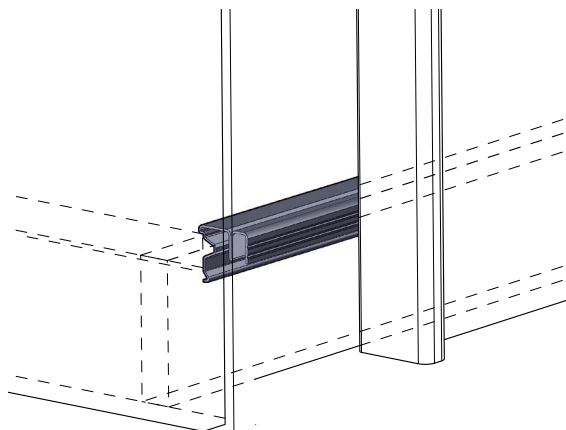

System do drzwi przesuwnych

Maksymalny ciężar drzwi 50kg, grubość 15–19mm.
Prowadzenie dolne montowane pod wieńcem dolnym.
- zestaw z kółkami na łożyskach 01-04-104

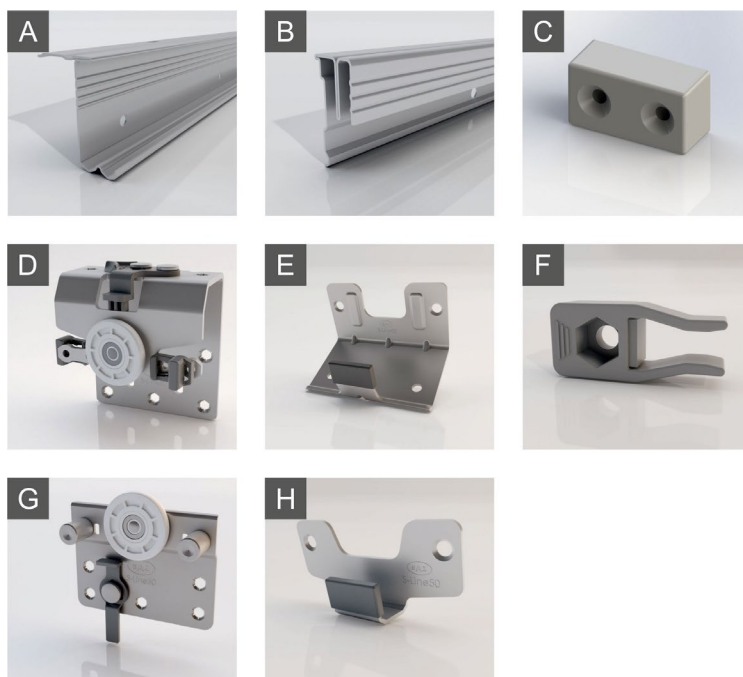

Zestaw jezdny do drzwi przesuwnych o grubości 15-19mm i ciężarze do 50kg.

Tor dolny montowany pod wieńcem dolnym.

W skład zestawu wchodzi:

A – tor górny (x1)

B – tor dolny (x1)

C – podpórka toru górnego (x2)

D – wózek do drzwi przednich (x2)

E – prowadzenie do drzwi przednich (x2)

F – hamulec (x2)

G – wózek do drzwi tylnych (x2)

H – prowadzenie do drzwi tylnych (x2)

Zestaw – cichy domyk do drzwi przesuwnych

01-04-105

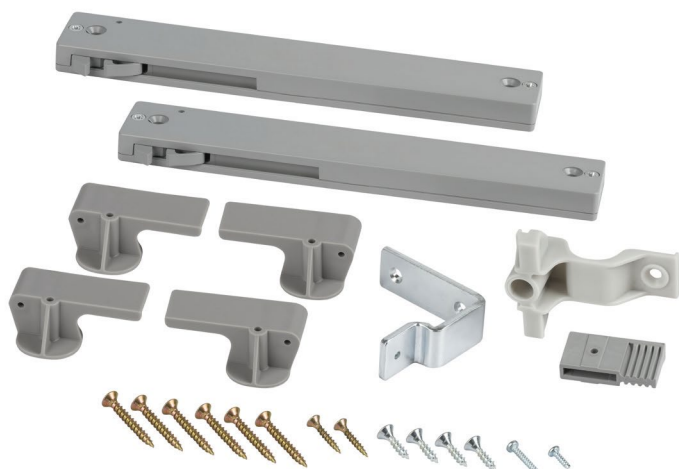

Uchwyt półokrągły H = 28 do drzwi przesuwnych

01-04-106

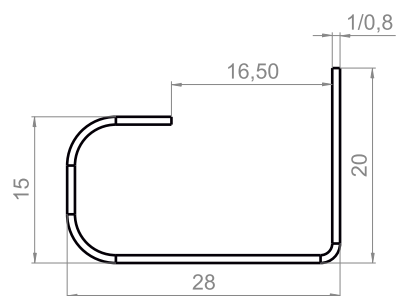

Uchwyt kwadratowy H = 28 do drzwi przesuwnych

01-04-107

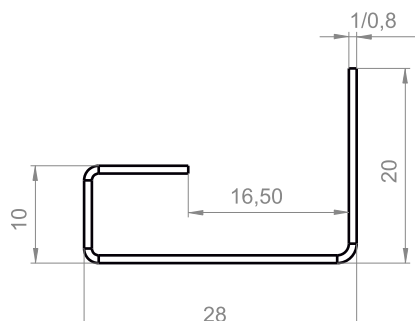

Listwa kątowa do drzwi przesuwnych
01-04-108

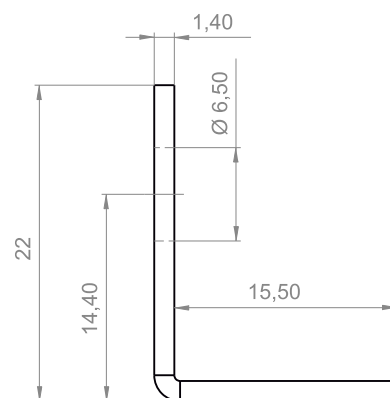
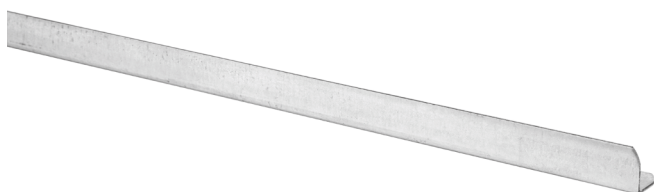

Listwa kątowa do drzwi przesuwnych powlekana
01-04-109

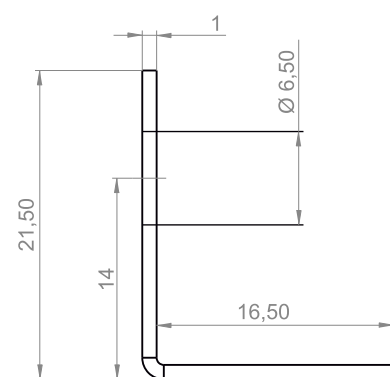
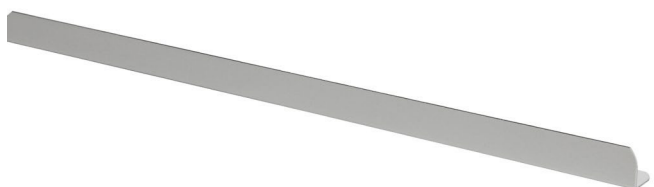

Listwa „C” do drzwi przesuwnych
01-04-110

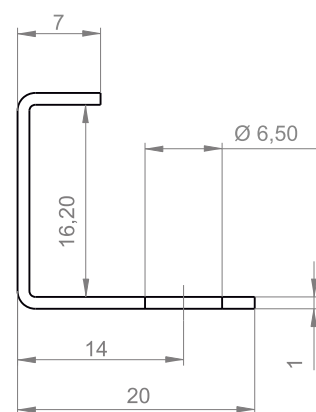

Akcesoria do łóżek

3 <



Rama łóżka podnoszona STANDARD

ROZMIAR	NR ARTYKUŁU
1400x1980	01-04-410
1600x1980	01-04-408
1800x1980	01-04-409

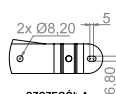
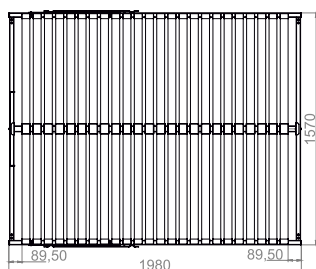
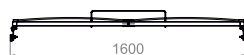
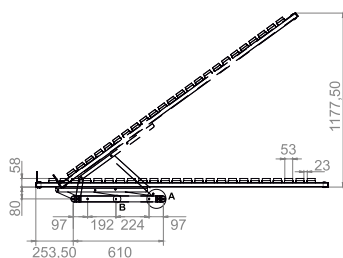

SZCZEGÓŁ A
SKALA 1 : 2



SZCZEGÓŁ B
SKALA 1 : 2

Listwa boczna materaca

ROZMIAR	NR ARTYKUŁU
1400	01-04-406
1900	01-04-405

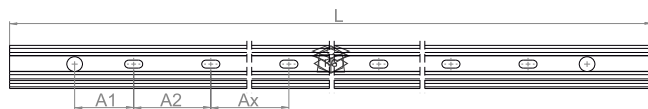

Belka środkowa łóżka
01-04-411

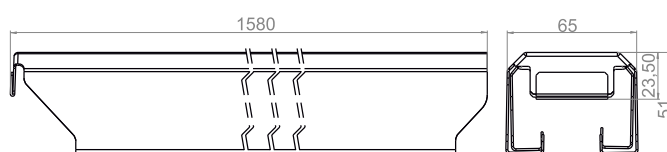
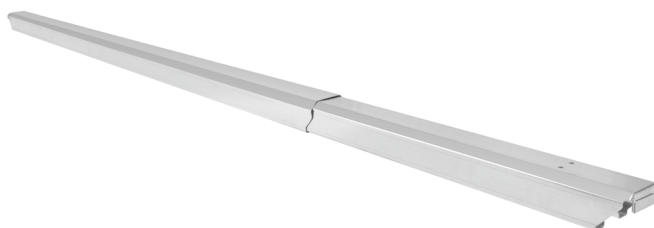

Płytki montażowe belki środkowej
01-04-412

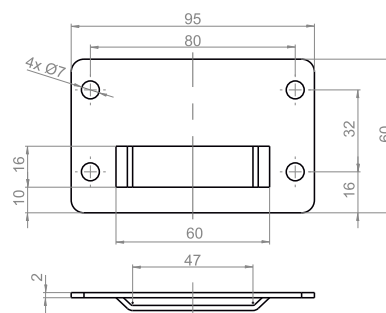
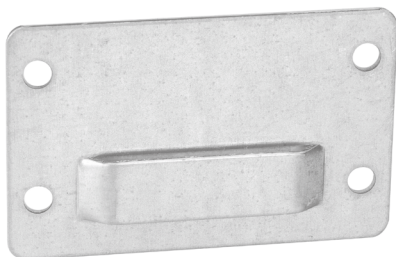

Łącznik listwy do łóżka skrzyniowego

SZEROKOŚĆ LISTWY	NR ARTYKUŁU
16	01-04-413
19	01-04-414

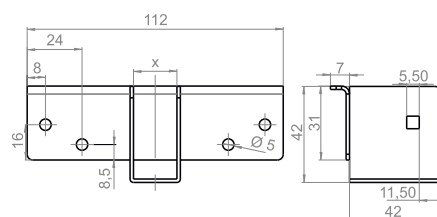

Zaczep boczny łóżka

01-04-402

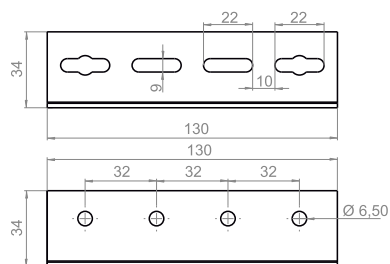

Zaczep środkowy łóżka

01-04-403

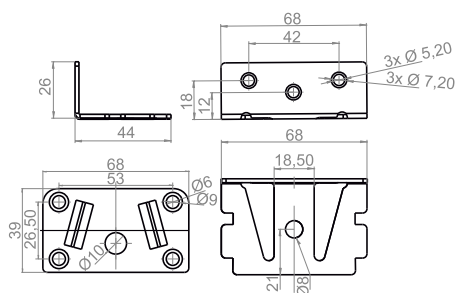

Zaczep łóżka regulowany

01-04-415

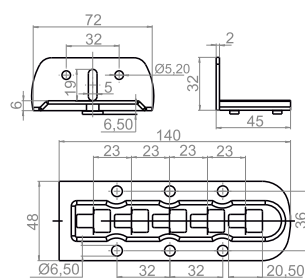

Narożnik łóżka

125x125x100x1,5mm 01-04-404

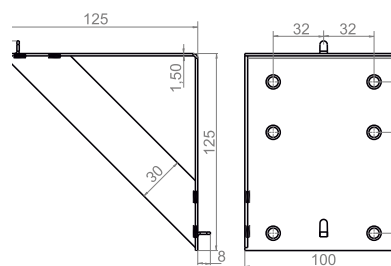
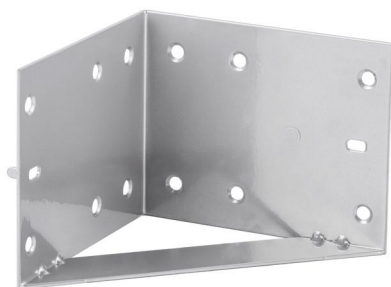

Wózek szuflady łóżka z gumowanymi kółkami

01-04-416

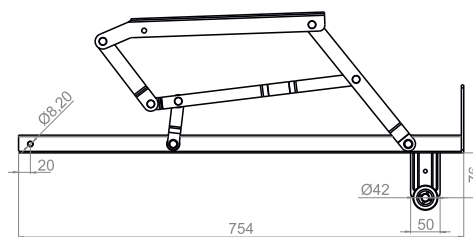

Mechanizm podnoszenia łóżka średni

01-04-417

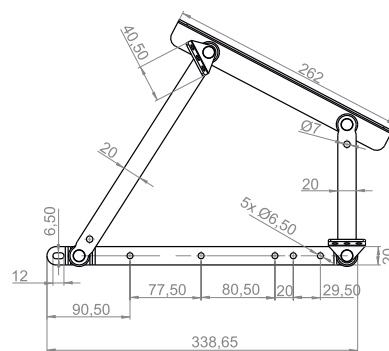

Mechanizm podnoszenia łóżka ze sprężynami gazowymi

01-04-418

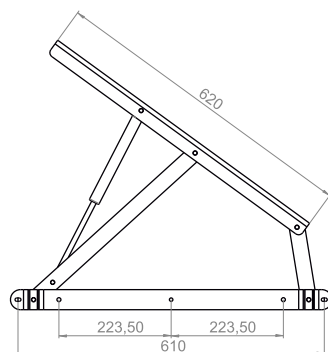

Profil łóżka „C”

01-04-419

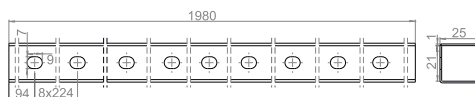

Łącznik do montażu boków łóża

01-04-407

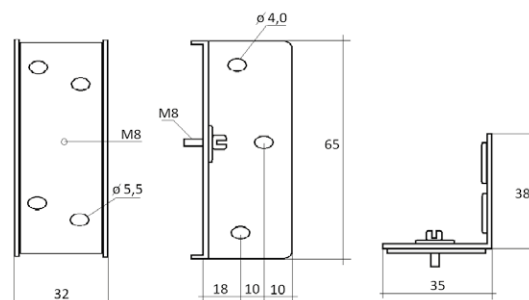
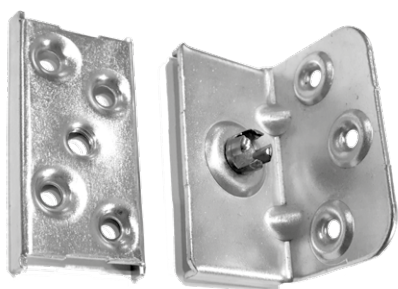

Akcesoria do stołów

4



Podnośnik ławy

ROZSTAW RAMION	NR ARTYKUŁU
840mm	01-04-503
870mm	01-04-503-870

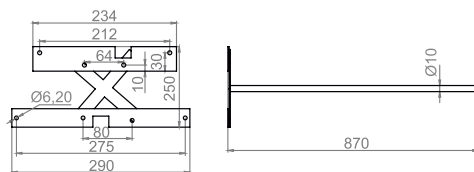

Prowadnica stołu

TYP PROWADNICY	DŁUGOŚĆ / PO ROZSUNIĘCIU	WKŁAD	NR ARTYKUŁU
zwykła	60/90,5	42	01-04-501-L60
synchroniczna	60/90,5	42	01-04-502-L60S
zwykła	70/100,5	52	01-04-501-L70
synchroniczna	70/100,5	52	01-04-502-L70S



Klamra stołu ocynk 62x17

01-01-050

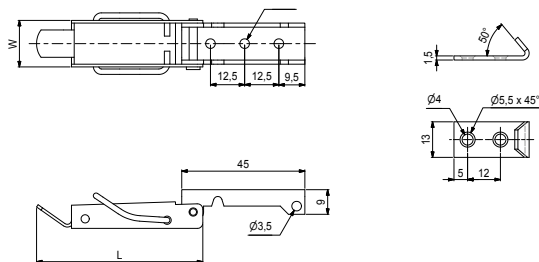

Klamra stołu duża 95x32 brązowa

01-01-051

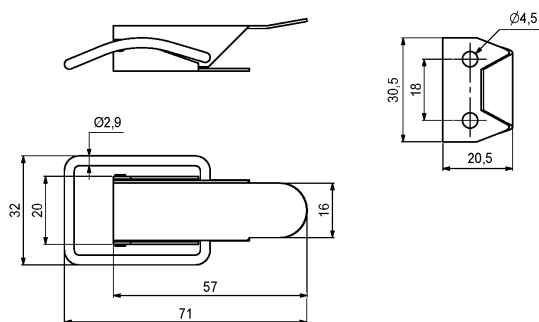

Kołek ustalający

MATERIAŁ	NR ARTYKUŁU
stal/ocynk	01-04-027
mosiądz	01-04-028
plastik	01-04-029

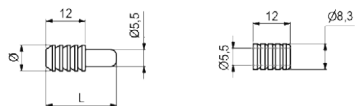

Blokada stołu typ „Lux”

01-01-052

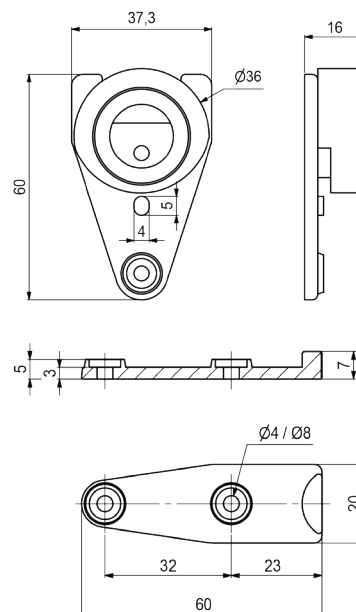

Zaczep stołu

01-04-073

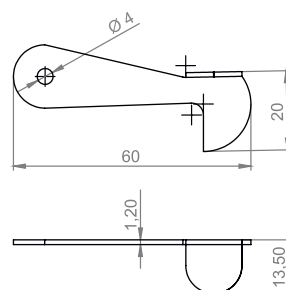

Mechanizm podnoszenia blatu stołu

01-04-510

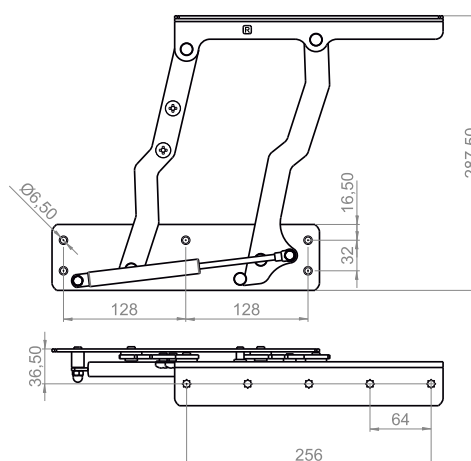
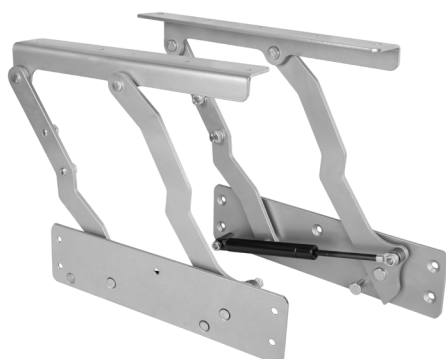

Kątownik stołu 180x180x78

01-04-504

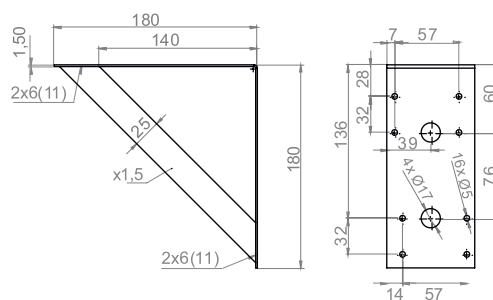
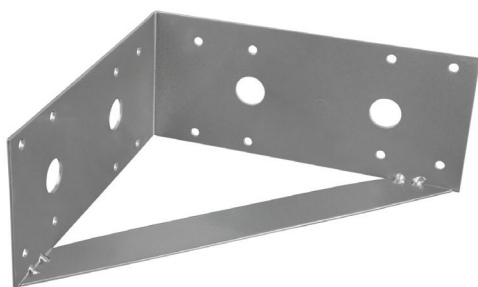

Obejma nogi stołu 155x70 z wypustkami
dwuotworowa

01-04-046

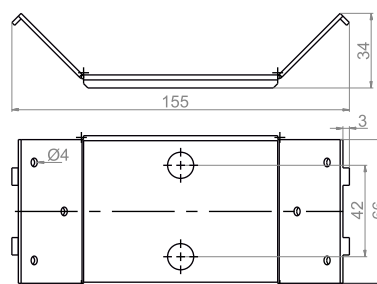

Obejma nogi stołu 97x59

01-04-046-1

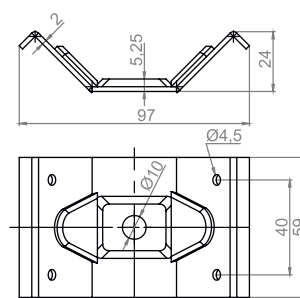

Zawias kołkowy stołu – wpuszczany

Ø	L	L1	C/C	MATERIAŁ	NR ARTYKUŁU
10	11	22,8	16	mosiądz	01-04-511
12	13	27	19	mosiądz	01-04-512
12	18	36	19	plastik	01-04-513
14	15	31	24	mosiądz	01-04-514

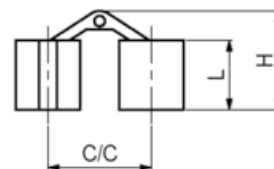
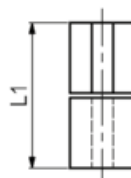

Zawias stołu składany 46x27x18

01-04-515

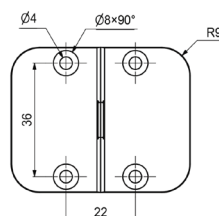
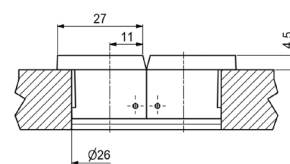
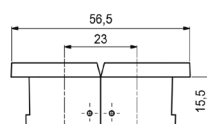

Obrotnica kulkowa stalowa

01-04-504

KSZTAŁT PROWADNICY	WYMIAR ZEWNĘTRZNY (mm)	DOPUSZCZALNE OBCIĄŻENIE (kg)	NR ARTYKUŁU
Kwadratowa	71x71	50	01-04-516
Kwadratowa	116x116	50	01-04-517
Kwadratowa	155x155	50	01-04-518
Okrągła	139	50	01-04-519
Okrągła	179	60	01-04-520
Okrągła	204	70	01-04-521
Okrągła	230	100	01-04-522
Okrągła	303	150	01-04-523



Obrotnica kulkowa aluminiowa
01-04-046

WYMIAR WEWNĘTRZNY B (mm)	WYMIAR ZEWNĘTRZNY A (mm)	WYSOKOŚĆ C (mm)	DOPUSZCZALNE OBCIĄŻENIE (kg)	NR ARTYKUŁU
145	203	11	50	01-04-524
247	304	12	100	01-04-525
298	356	12	120	01-04-525
338	401	12	140	01-04-526
386,5	456	12	160	01-04-527
380	442	14	200	01-04-528
444	506	12	160	01-04-529
445	520	16	220	01-04-530
524	600	16	250	01-04-531
704	798	16	350	01-04-532
890	990	17	400	01-04-533
1145	1270	28,3	1000	01-04-534

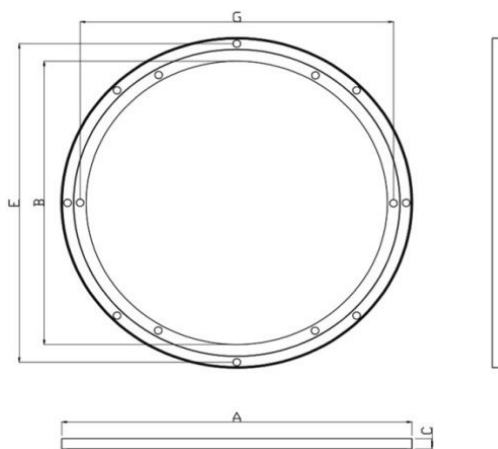

Stelaže
i nózki

5



Stelaż szafki typ I
01-04-550

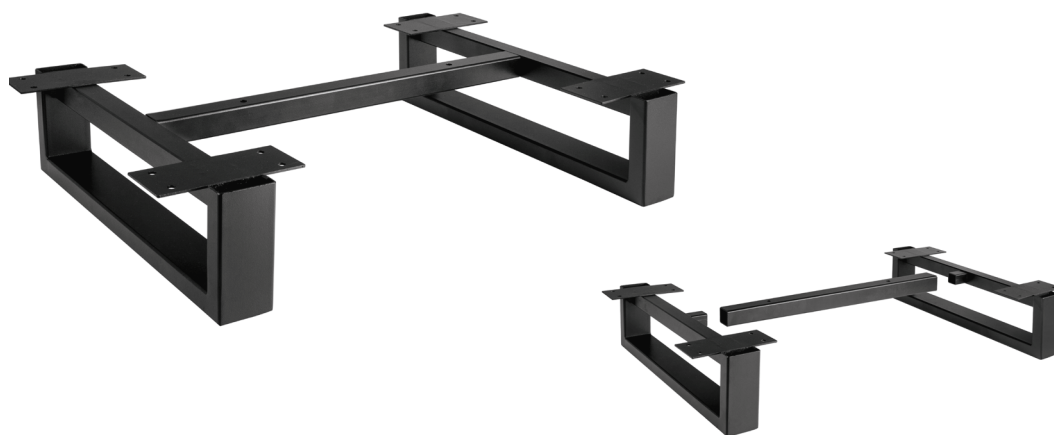

Stelaż komody typ II
01-04-552

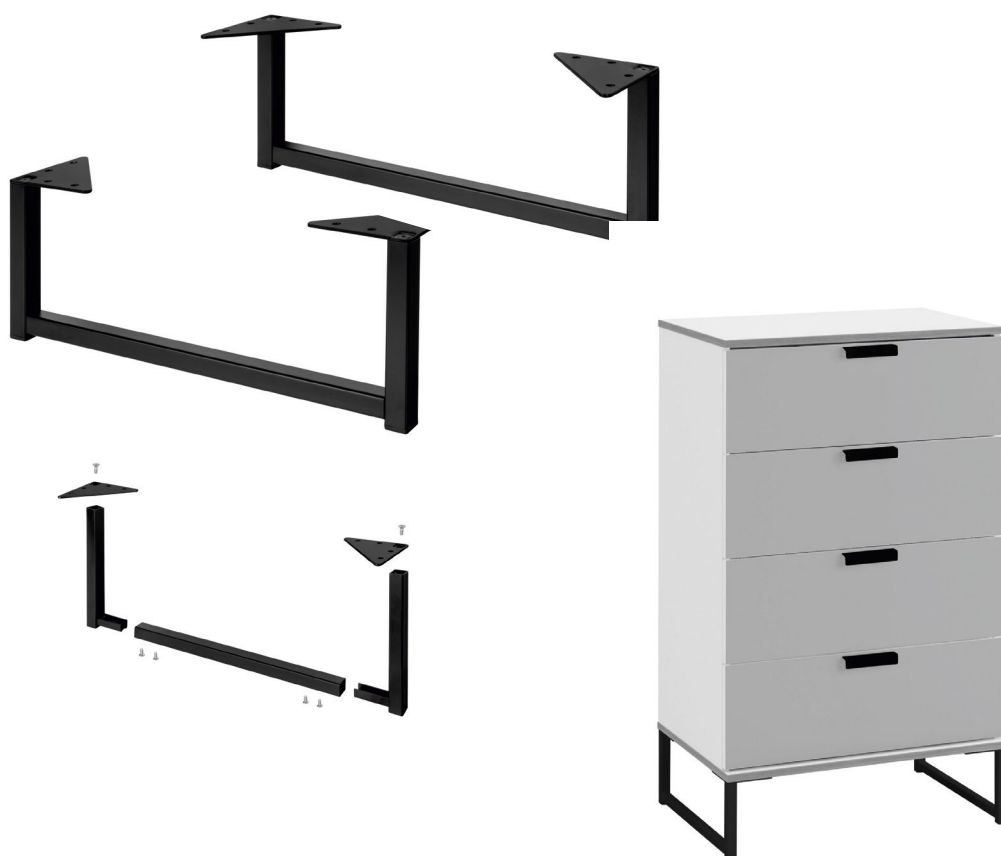

Nóżka 191x150

01-04-610

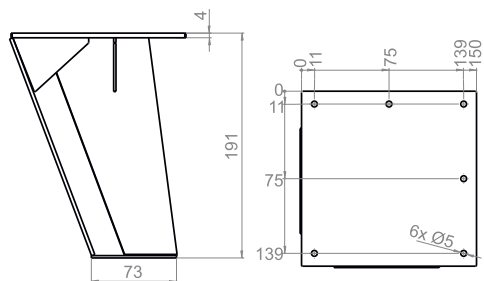

Nóżka 293x150

01-04-611

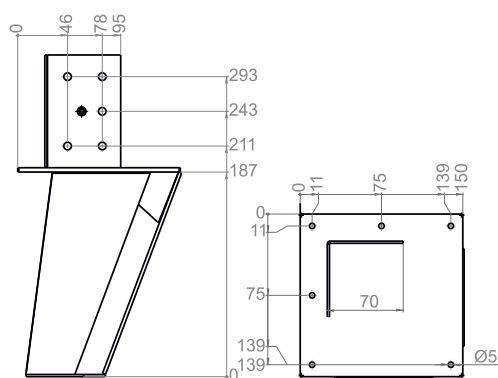

Nóżka 200x100 chrom

01-04-612

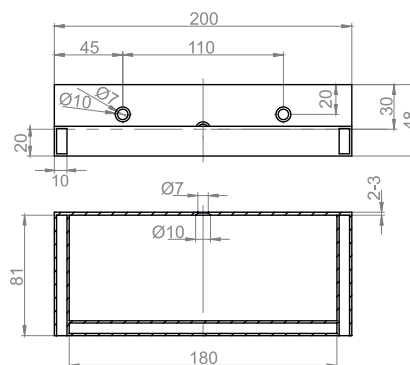

Noga rozkładana 1650x284

01-04-613

